Agenzia: Puntocasa Bernareggio
Via Prinetti 28, 20881 Bernareggio (MB)
Email: bernareggio@puntocasa.net - Tel.: 039 690 2515











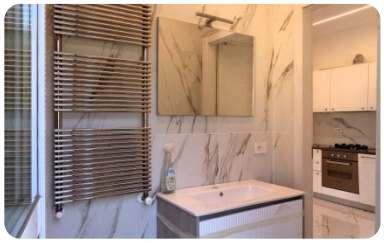



Rif.: 970

€ 107.000

Appartamento in vendita

Bernareggio - Via F. Prinetti, 28/30 (MB)

Tipologia:	Appartamento
Superficie:	mq 53 ca.
Locali:	2
Camere:	1
Bagni:	1
Piani:	2
Piano:	1
Terrazzo:	9 m²

Classe energetica: F

Anno di costruzione:	1960
Riscaldamento:	Autonomo

Luminoso appartamento in vendita a Bernareggio, situato nel cuore del centro storico. L'appartamento di trova al piano primo all'interno di una corte tipica lombarda ed è stato completamente ristrutturato; si sviluppa su una superficie di 53 mq ed è composto da 2 locali: soggiorno con cucina a vista, una camera da letto e un bagno, due balconi, (mq. 8), un terrazzo (mq.9), locale lavanderia esterna. La zona giorno è caratterizzata da una cucina a vista moderna e funzionale, con affaccio sul balcone e sul terrazzo, ideali per momenti di relax all'aperto con esposizione est/ sud/ovest che garantisce luce naturale

Mappa

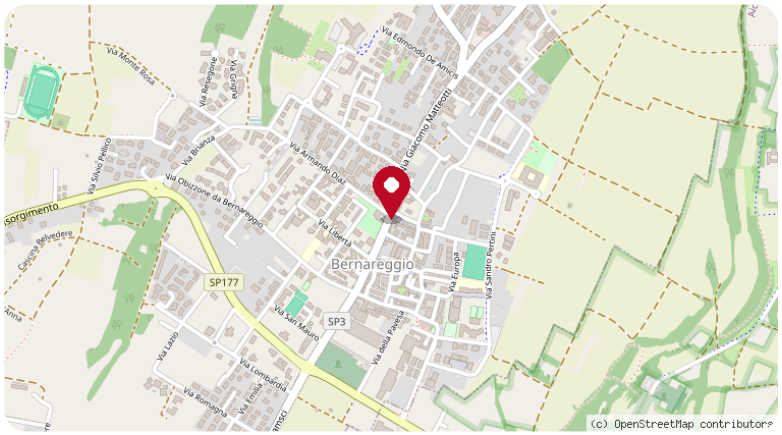

Scopri

Punta qui il tuo smartphone