Agenzia: Puntocasa Vimercate
Via Mazzini 15, 20871 Vimercate (MB)
Email: vimercate@puntocasa.net - Tel.: 039 608 3907













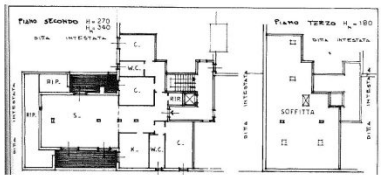

Rif.: 2519

€ 539.000

Appartamento in vendita

Vimercate - Via Terraggio Molgora, 9 (MB)

Tipologia:	Appartamento
Superficie:	mq 257 ca.
Locali:	4
Camere:	3
Bagni:	2
Piani:	2
Piano:	9
Giardino:	Comune
Terrazzo:	16 m²

Classe energetica: C

Consumo energetico:	120,79 kWh/m² anno
Anno di costruzione:	1986

Vimercate: centro storico, ampio appartamento ultimo piano di 4 locali più terrazzi. Nel cuore del centro storico di Vimercate, in una posizione privilegiata e suggestiva, proponiamo in vendita una residenza di rara ampiezza, caratterizzata da importanti spazi interni, terrazzi vivibili, tripla esposizione e una vista aperta sul parco di Villa Sottocasa. Situato all'ultimo piano di un'elegante palazzina edificata nella metà degli anni Ottanta, l'appartamento si sviluppa su un unico livello per una superficie di circa 190,5 mq, offrendo una dimensione abitativa

Mappa

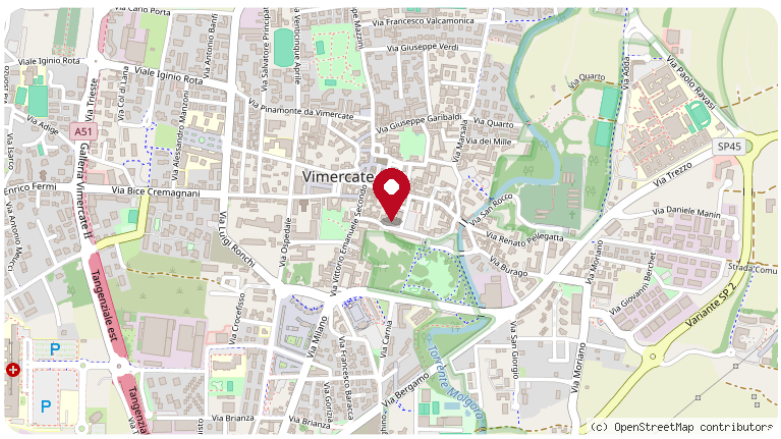

Scopri

Punta qui il tuo smartphone