Agenzia: Puntocasa Vimercate
Via Mazzini 15, 20871 Vimercate (MB)
Email: vimercate@puntocasa.net - Tel.: 039 608 3907









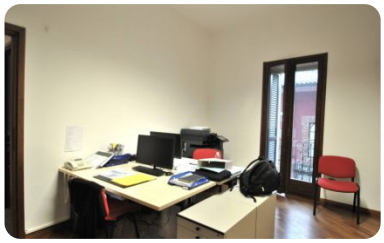

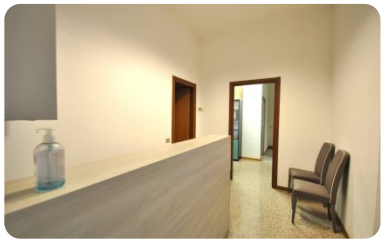

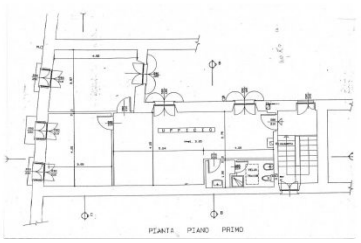

Rif.: 2464

€ 1.000

Ufficio in affitto

Vimercate - Via Vittorio Emanuele, 17 (MB)

Tipologia:	Ufficio
Superficie:	mq 96 ca.
Locali:	3
Bagni:	1
Piani:	1
Piano:	9
Spese condominiali:	Sì

Classe energetica: D

Consumo energetico:	411,52 kWh/m² anno
Riscaldamento:	Autonomo

Vimercate, nella centralissima Via Vittorio Emanuele proponiamo, al primo ed ultimo piano di uno stabile d'epoca ristrutturato, ufficio con affaccio sulla via principale composto da tre locali oltre servizio. L'immobile si presenta in ottimo stato di manutenzione, il riscaldamento è autonomo , la caldaia è stata sostituita di recente, è dotato di impianto di condizionamento, serramenti in legno doppio vetro, ceramica nell'ingresso, parquet negli uffici principali e porta blindata. Nessuna spesa di gestione condominiale. L'ufficio è disponibile da 01 febbraio 2026.

Mappa

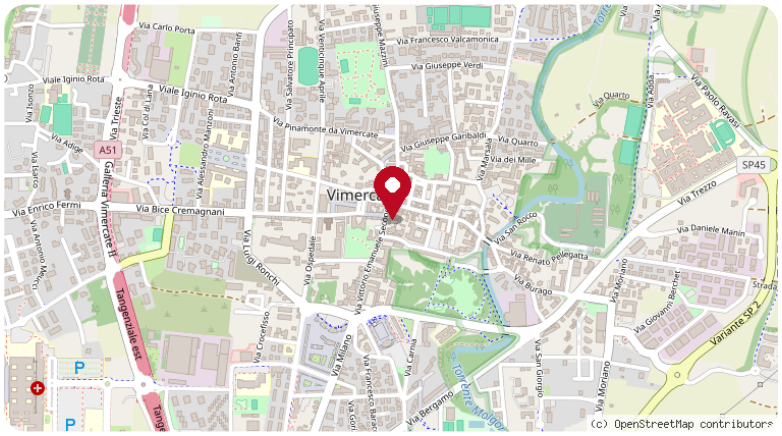

Scopri

Punta qui il tuo smartphone