Agenzia: Puntocasa Vimercate
Via Mazzini 15, 20871 Vimercate (MB)
Email: vimercate@puntocasa.net - Tel.: 039 608 3907













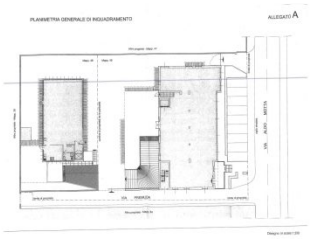

Rif.: 2386

€ 1.900.000

Stabile - Palazzo in vendita

Vimercate - Via Aldo Motta, 133/135 (MB)

Tipologia:	Stabile - Palazzo
Superficie:	mq 1.800 ca.
Locali:	8
Bagni:	3
Piani:	1
Piano:	11
Terrazzo:	40 m²
Box:	Triplo

Classe energetica: G

Consumo energetico:	96,05 kWh/m² anno
Anno di costruzione:	1980

Vimercate, zona San Maurizio, complesso di due lotti a destinazione commerciale e residenziale. Lotto 1. Piano terra: negozio open space di mq 458 con vetrine fronte strada, ampio parcheggio. Montacarichi per collegamento al piano interrato. Piano interrato di 490 mq, di cui 390 mq adibiti a laboratorio e 100 mq a deposito. Centrale termica, 3 bagni, spogliatoi uomo/donna, locale macchine. Piano primo a destinazione residenziale di 345 mq attualmente open space, da ultimare, possibilità suddivisione in più unità immobiliari. 2 balconi e terrazzo. Piano sottotetto di mq 317, da ultimare. Piano interrato 3 cantine

Mappa

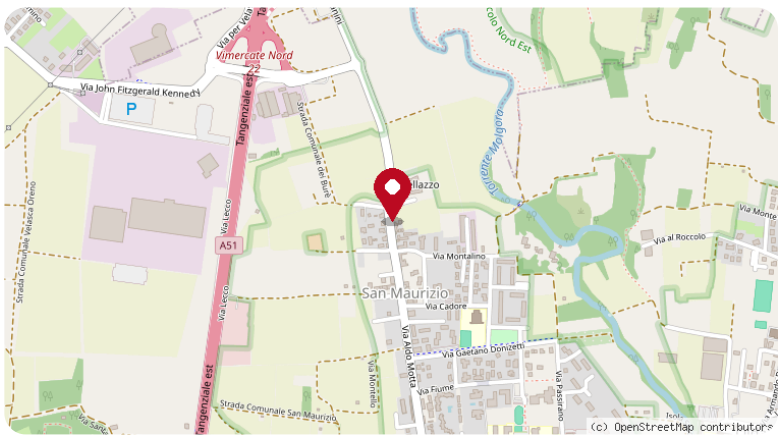

Scopri

Punta qui il tuo smartphone