Agenzia: Puntocasa Vimercate
Via Mazzini 15, 20871 Vimercate (MB)
Email: vimercate@puntocasa.net - Tel.: 039 608 3907









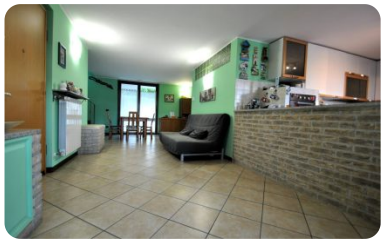



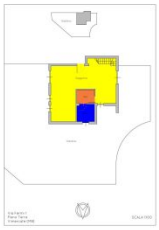

Rif.: 2360

€ 339.000

Appartamento in vendita

Vimercate - Via Fermi, 1 (MB)

Tipologia:	Appartamento
Superficie:	mq 175 ca.
Locali:	5
Camere:	3
Bagni:	2
Piani:	3
Piano:	1
Giardino:	265 m²
Box:	Doppio

Classe energetica: E

Anno di costruzione:	2003
Riscaldamento:	Autonomo

Oreno di Vimercate, zona residenziale, comoda col raggiungimento del centro sia di Vimercate che di Oreno, delle principali vie di comunicazione nonchè del nuovo polo ospedaliero, in palazzina di sole sette unità abitative, appartamento su due livelli così composto: piano terreno, avente altezza mt. 2,40, salone con cucina abitabile a vista e bagno/lavanderia per una superficie di mq. 64,00 commerciali; tutti i locali hanno l'uscita sul giardino di mq. 265,00; al piano primo, collegato da scala interna ma con accesso anche dal

Mappa

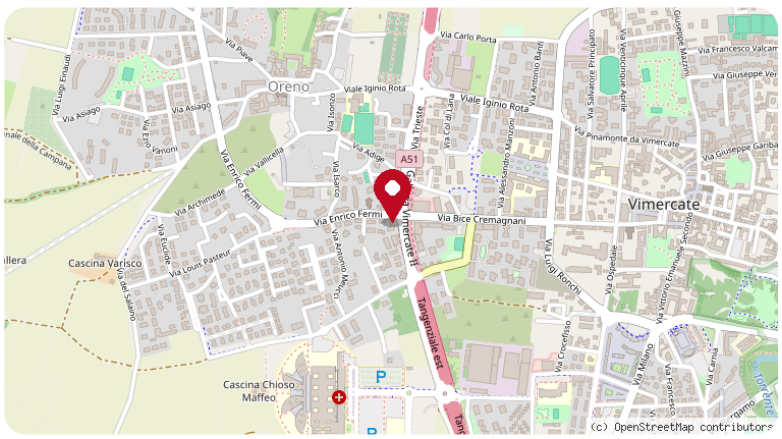
Oreno
Vimercate
Cascina Varisco
Cascina Chioso Maffeo
Via Carlo Porta
Viale Iginio Rota
Via Enrico Fermi
Via Bice Cremagnani
Via Pinamonte da Vimercate
Via Archimede
Via Louis Pasteur
Via Cesare Battisti
Via Oberdan
Via Milano
Via Camisa
Via Cavour
Via Asiago
Via Adige
Via Trieste
Via Alessandro Manzoni
Via Antonio Banfi
Via Giuseppe Garibaldi
Via Francesco Valcarenghi
Via Vallicella
Via Archimede
Via Escrivà
Via Cocceiano
Via Vittorio Emanuele Secondo
Via Ugo Foscolo
Via Ugo Ronchi
Via Salvatore Quasimodo
Via Col di Lana
Via Ippodromo
Via Piave
Via Luigi Einaudi
Via Vanoni
Via Ettore Majorana
Via Leonardo da Vinci
Via Giuseppe Verdi
Via Ippodromo
Via Ugo Foscolo
Via Vittorio Emanuele Secondo
Via Milano
Via Camisa
Via Cavour
Via Asiago
Via Adige
Via Trieste
Via Alessandro Manzoni
Via Antonio Banfi
Via Giuseppe Garibaldi
Via Francesco Valcarenghi
Via Vallicella
Via Archimede
Via Escrivà
Via Cocceiano
Via Vittorio Emanuele Second