Agenzia: Puntocasa Villasanta
Via F. Confalonieri 15, 20852 Villasanta (MB)
Email: villasanta@puntocasa.net - Tel.: 039 228 6620





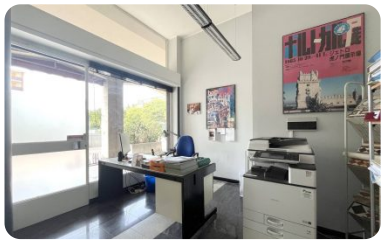



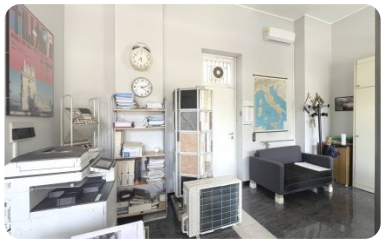





Rif.: 230

€ 69.000

Negozio in vendita

Villasanta - Piazza Martiri Della Libertà, 2 (MB)

Tipologia:	Negozio
Superficie:	mq 34 ca.
Locali:	1
Bagni:	1
Piani:	5
Piano:	6

Riscaldamento:	Centralizzato con contabilizzatore di calore
Acqua calda:	Autonoma

VILLASANTA - In pieno centro paese, nelle piazza del comune e dalla posta, proponiamo ottimo negozio con grande visibilità posto a piano terra e posizionato sotto porticato pedonale coperto. Negozio di circa 32 mq composto da un unico locale dotato di due punti luce (due vetrine) con affaccio nella piazza centrale del paese; bagno privato esterno accessibile da camminamento condominiale e ampia cantina al piano interrato. Saracinesche entrambe elettriche, impianto di condizionamento (caldo/freddo) e pavimento in marmo. Il condominio si presenta in ottimo stato e ha usufruito tra li 2022 e il 2024 di importanti lavori di ristrutturazione e ammodernamento energetico grazie al super-bonus 110%. Basse spese condominiali già comprensive del riscaldamento centralizzato. Ottima soluzione anche per essere messa a

Mappa

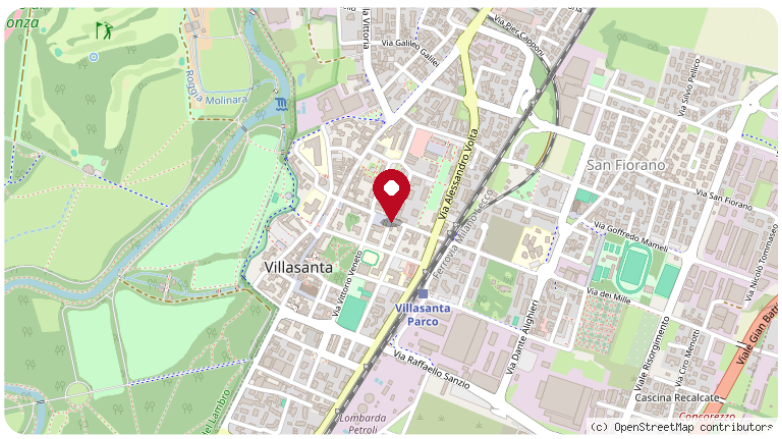
Villasanta
San Fiorano
Villasanta Parco
Via Alessandro Volta
Via Raffaello Sanzio
Via Dante Alighieri
Via Golfredo Mameli
Via San Fiorano
Via del Mille
Via Silvio Pellico
Via Nicolò Tommaseo
Via Cino Monti
Viale Risorgimento
Cascina Recalcate
Via Galileo Galilei
Via Enrico Fermi
Via Giuseppe Verdi
Via Leonardo da Vinci
Via Giuseppe Mazzini
Via Ferruccio Lamborghini
Via Ferruccio Lamborghini