Agenzia: Puntocasa Vimercate
Via Mazzini 15, 20871 Vimercate (MB)
Email: vimercate@puntocasa.net - Tel.: 039 608 3907





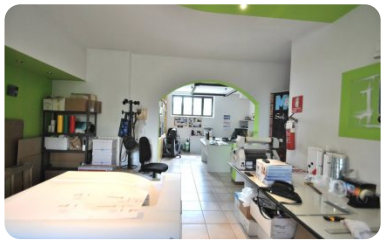









Rif.: 1421

€ 500

Laboratorio in affitto

Vimercate - Via Aldo Motta, 22/1 (MB)

Tipologia:	Laboratorio
Superficie:	mq 59 ca.
Locali:	1
Bagni:	1
Piani:	2
Piano:	4
Spese condominiali:	Sì

Classe energetica: E

Consumo energetico:	393,49 kWh/m² anno
Riscaldamento:	Centralizzato

Vimercate, via Aldo motta proponiamo, al piano seminterrato, laboratorio/ufficio in locazione composto da un locale unico open space oltre servizio. L'ufficio si presenta in buono stato di manutenzione, è ubicato in un contesto di sole tre unità immobiliari, senza spese di gestione condominiale; sia il riscaldamento che l'acqua sono di tipo centralizzato, le spese vengono ripartite su base percentuale per il riscaldamento ed a persona per l'acqua calda; all'interno dell'ufficio è presente un termostato per impostare singolarmente la temperatura. Disponibile dal 01 settembre 2020.

Mappa

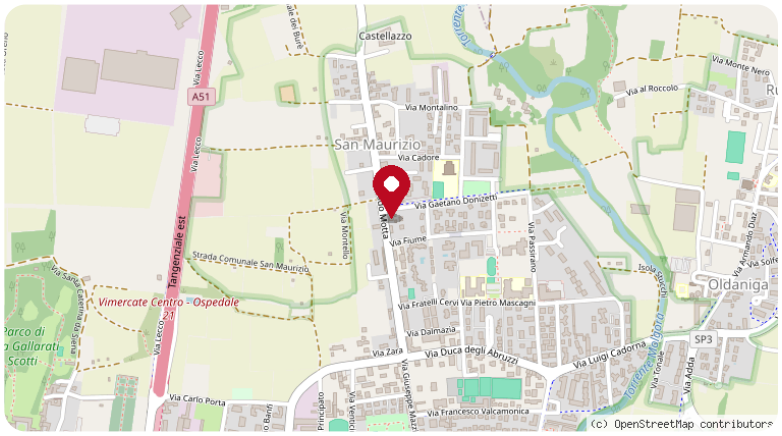

Scopri

Punta qui il tuo smartphone