Agenzia: Puntocasa Vimercate
Via Mazzini 15, 20871 Vimercate (MB)
Email: vimercate@puntocasa.net - Tel.: 039 608 3907







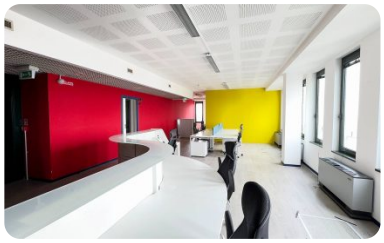





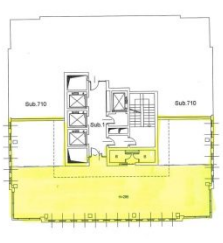

Rif.: 1334

€ 1.950

Ufficio in affitto

Vimercate - Via Torri Bianche, 1 (MB)

Tipologia:	Ufficio
Superficie:	mq 135 ca.
Locali:	3
Bagni:	2
Piani:	20
Piano:	13

Classe energetica: C

Riscaldamento:	Centralizzato
Acqua calda:	Autonoma

Nel Centro direzionale Torri Bianche, con uscita riservata Vimercate Sud, vicinanze Autostrada A/4 (Milano/Venezia), Aeroporti di Linate, Malpensa e Orio al Serio, strada provinciale 2 Monza-Trezzo, al 13° piano della Torre Sequoia, con vista panoramica, prestigioso ufficio di rappresentanza attualmente suddiviso, con pareti in cartongesso in un ampio locale ingresso/reception/locale operativo, una sala riunioni ed un ufficio privato; completano la proprietà un locale deposito di mq. 14,00 ed un posto auto al piano secondo interrato.
L'ufficio è dotato di impianto di scaldamento/raffrescamento centralizzato ed antifurto, inoltre sono presenti tre ascensori e un montacarichi carico-scarico. Possibilità di averlo arredato, libero da subito.

Mappa

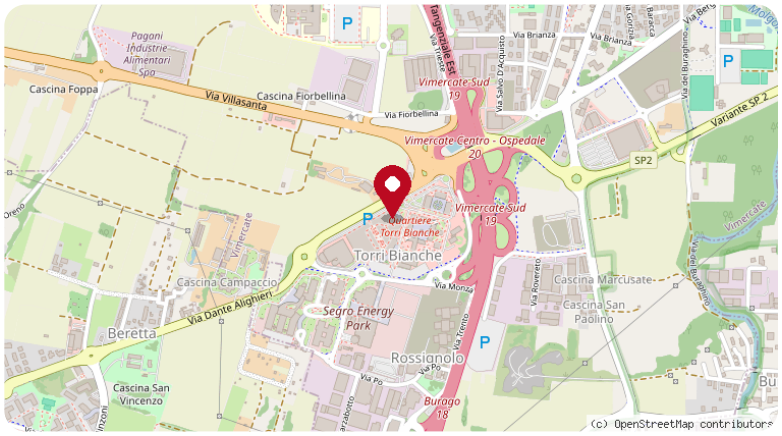

Scopri

Punta qui il tuo smartphone